

日本初!

ホーランドアメリカ・ラインの客船を
クルーズプラネットがチャーターしました!

139年の伝統を誇る、
ワンランク上のクルーズを体験
〈2012年3月・4月〉

ザーンダム・チャータークルーズ

**神戸港
発着**

**台湾周遊と
長崎・沖縄・奄美**

クルーズ **11日間**

2012年
4月5日(木)~4月15日(日)

■旅行代金 (大人お一人様、2名1室利用)

168,000円~1,420,000円

(諸税、船内チップが別途必要になります)

ホーランドアメリカライン
体験クルーズ

香港・神戸クルーズ 6日間

2012年3月31日(土)~4月5日(木)

■旅行代金 (大人お一人様、2名1室利用) (関西発、神戸着)

78,800円~338,000円

(空港施設使用料、諸税、船内チップが別途必要になります)

催行決定!

添乗員同行

船内では日本語でご案内

クルーズ中全食事付

船内で、
クルーズプラネット
オリジナルパーティー
開催



~プレミアム船ならではの行き届いたサービス~

お食事也大満足

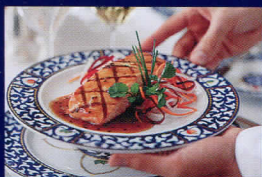

フルコースディナーも楽しみ!

無料のエンターテイメント



本格的なショーも上演!

海側以上の客室は
全室バスタ付



開放的なベランダ付もお勧め!

フレンドリーな乗組員

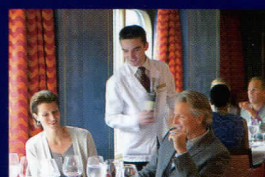

約2.3名のお客様に
1名の乗組員がサービス

H.I.S.グループ
旅行企画・実施

株式会社クルーズプラネット

<http://www.cruiseplanet.co.jp>

神戸港発着

ラクラク
日本発着



故宮博物院
写真提供:台湾観光協会



首里城/那覇
写真提供:(財)沖縄観光コンベンションビューロー



夕日コ渓谷
写真提供:台湾観光協会



高雄・龍虎塔
写真提供:台湾観光協会

2012年 4月限定!

ザンダムチャ

安心
快適

クルーズプラネットでザンダムをチ
日本語でしっかりサ
外国の客船での本格的クルー



ホーランドアメリカライン ザンダム
総トン数:61,396トン 乗客定員:1432名
乗組員数:615名 初就航:2000年

ホーランドアメリカラインの魅力

神戸港発着 **プレミアムクラス** **フォーカス回数2回** **2012年4月5日出発限定** **催行決定**

ザンダムで航く クルーズ
台湾周遊と長崎・沖縄・奄美 11日間

おすすめポイント

- ★ホーランドアメリカライン初の日本発着クルーズ。ラクラクの神戸港発着で、本格的プレミアム船に乗船(1泊約1.6万円~)
- ★今回の目的地は、台湾と南西諸島。豊かな自然と文化を持つ島々を巡る、クルーズならではのコースです。
- ★出港は、神戸港ポートターミナルから。神戸空港にも近く、遠方のお客様にも便利なアクセスです。

■別途必要代金/
○台湾税:22,000円
○政府関連税:2,500円
○船内チップ(事前徴収):9,400円
■食事条件/船30回
■添乗員/同行
(神戸港乗船時から神戸港帰着まで)
■最少催行人員/2名
■ホーランド・アメリカラインの船舶燃油サーチャージは廃止(基準日:8月1日)されておりますが、今後原油価格の変動に伴い、追加で徴収させていただく場合がございます。

■本コースは、「日本出国時および帰国時に船舶を利用する旅行」に適用される取消料条件となります。

キャンセル料	旅行開始前日	90日前~64日前	旅行代金の25%
	63日前~43日前 <td>旅行代金の50% <td></td> </td>	旅行代金の50% <td></td>	
	42日前~22日前 <td>旅行代金の75% <td></td> </td>	旅行代金の75% <td></td>	
	21日前~当日 <td>旅行代金の100% <td></td> </td>	旅行代金の100% <td></td>	

■最少催行人員/2名
■ホーランド・アメリカラインの船舶燃油サーチャージは廃止(基準日:8月1日)されておりますが、今後原油価格の変動に伴い、追加で徴収させていただく場合がございます。

客室位置のリクエスト このクルーズでは、海側以上の客室に限り、ご利用いただく客室の位置をリクエストすることができます。但し、先着順となりますので、ご希望に添い兼ねる場合もございます。お申込み時にお問い合わせください。

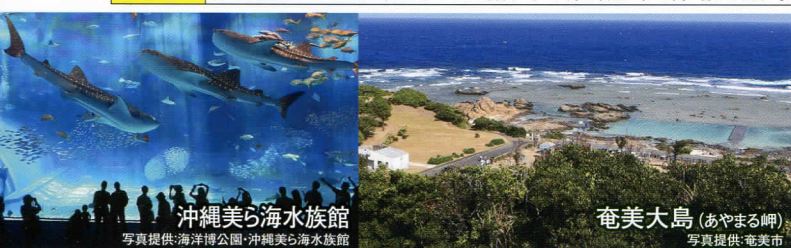

沖縄美ら海水族館
写真提供:海洋公園・沖縄美ら海水族館

奄美大島(あやまる岬)
写真提供:奄美市



旅のはじまりは、長崎から。

長崎湾風景
写真提供:長崎県観光連盟

長崎大浦天主堂
写真提供:長崎県観光連盟

日次	月日	寄港地	時刻	旅行日程	食事
1	4/5 (木)	神戸		午後、神戸港ポートターミナルにて、ザンダム乗船手続き	
台湾周遊と長崎・沖縄・奄美クルーズ					
2	4/6 (金)	日本	19:30	神戸港ポートターミナル出港。【船内泊】 <input type="checkbox"/> 船	
3	4/7 (土)	長崎	07:00	長崎市内や、郊外のハウステンボスなど、見所が多いエキゾチックな街、長崎に寄港。	
4	4/8 (日)		17:00	長崎出港。【船内泊】 <input type="checkbox"/> 船	
5	4/9 (月)	花蓮(台湾)	08:00	花蓮入港。台湾随一の絶景、夕日コ渓谷を訪問するOPツアーを用意しております。	
6	4/10 (火)	台湾	17:00	花蓮出港。【船内泊】 <input type="checkbox"/> 船	
7	4/11 (水)	高雄(台湾)	08:00	高雄入港。エキゾチックな霧田気の台湾第二の都市高雄へ。古都台南や景勝地・墾丁公園など見所が多い、台湾南部をおたのしみください。	
8	4/12 (木)	那覇(沖縄本島)	17:00	高雄出港。【船内泊】 <input type="checkbox"/> 船	
9	4/13 (金)	日本	08:00	基隆入港。台湾の海の玄関口に寄港。台北市内や世界4大博物館のひとつ、故宮博物院へのOPツアーを用意。	
10	4/14 (土)	名瀬(奄美大島)	12:00	基隆出港。【船内泊】 <input type="checkbox"/> 船	
11	4/15 (日)	神戸	16:00	那覇入港。首里城や、世界最大級の水族館「沖縄美ら海水族館」など、見所の多い那覇に寄港。	
			23:00	那覇出港。【船内泊】 <input type="checkbox"/> 船	
			10:00	名瀬入港。亜熱帯ならではの大自然や独特の文化が残る南の島へ。	
			19:00	名瀬出港。【船内泊】 <input type="checkbox"/> 船	
				終日クルーズ 【船内泊】 <input type="checkbox"/> 船	
			07:00	神戸港ポートターミナルに入港。着後、下船手続きの後、解散。	<input type="checkbox"/>

◆旅行代金 (大人お一人様・2名様1室利用)

客室タイプ	4月5日(木)出発	客室タイプ	4月5日(木)出発
内側A (L-K-J-I) (シャワー付)	168,000円	海側A (C) (バス付) ※一部視界が遮られる客室がございます。	218,000円
海側E (HH-DD) (バス付) ※視界が遮られます。	185,000円	ベランダスイートA (B-AA-A) (バルコニー・バス付)	368,000円
海側D (H-G) (丸窓バス付)	193,000円	デラックスベランダスイート (Vレコニー・バス付)	698,000円
海側C (FF-F-EE) (バス付)	198,000円	ペントハウスベランダスイート (バルコニー・バス付)	1,420,000円
海側B (E-DA-D) (バス付)	208,000円		
3・4人目旅行代金 ※客室タイプ問わず(同額)	69,800円	一人部屋追加代金	1部屋を1名様でご利用の場合、上記代金の100%増しとなります。

~客室のご案内~

- 午前と夕刻、掃除とベッドメイキングにお伺いします。
- 全室にバスローブをご用意
- 広いスペースを確保した、クローゼット
- お休み前のナイトチョコレートを毎晩お届け
- イギリスの高級スパスキンケアブランド、エレミス社のアメニティを全室にご用意
- 客室設備:全室シャワー(海側以上は浴槽)付、トイレ、フラットパネルテレビ、貴重品金庫を設置。(はみがき、ひげそり、ご愛用の化粧品、アメニティはご持参ください。)
- 24時間無料のルームサービス
- ご希望により、新鮮なフルーツをお届け

~客室タイプ~ 海側以上がお勧め!



シャワー付(約17㎡)

バス付(約18㎡)
海側Dは、(約14㎡~)となります。

クルーズ

クルーズして催行する特別クルーズ。
クルーズしますので、
クルーズを安心してお楽しみください。

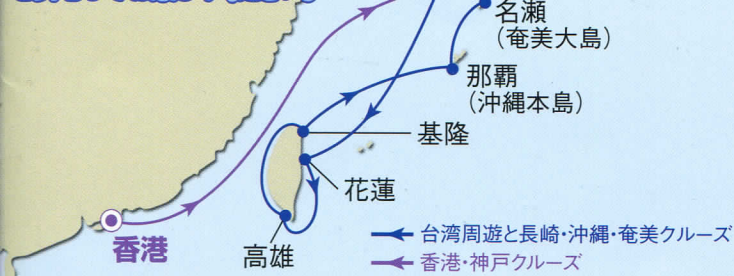

たっぷり満喫できるお得なクルーズ



旅行日程

日次	月日	寄港地	時刻	旅行日程	食事
1	3/31 (土)	香港		・成田、羽田、新千歳、中部、関西発空路、直行便にて香港へ。 ・福岡発、空路経由便にて香港へ。	【ホテル泊】□□□
2	4/1 (日)	香港	17:00	午前、ホテルをチェックアウト、港へ。午後、ザンダム乗船手続き。 ザンダム 香港・神戸クルーズ 香港出港。香港の素晴らしい出港風景をお楽しみください。	【船内泊】■ ■ ■ ■
3	4/2 (月)			終日クルーズ	【船内泊】■ ■ ■ ■
4	4/3 (火)			終日クルーズ	【船内泊】■ ■ ■ ■
5	4/4 (水)			終日クルーズ	【船内泊】■ ■ ■ ■
6	4/5 (木)	日本 神戸	07:00	神戸港ポートターミナルに入港。着後、入国・通関の後、解散。	■ □ □

旅行代金 (大人お一人様2名様1室利用) () 内の代金は、お一人部屋追加代金となります。

客室タイプ	3月31日(土)出発			4月1日(日)出発
	成田、新千歳、中部、福岡発	羽田発	関西発	香港〜神戸クルーズのみ※
内側 (シャワー付)	79,800円 (40,000円)	89,800円 (40,000円)	78,800円 (40,000円)	29,800円
海側 (バスタブ付) (HH-DD) ※視界が遮られます。	99,800円 (50,000円)	109,800円 (50,000円)	98,800円 (50,000円)	34,800円
海側 (バスタブ付)	109,800円 (50,000円)	119,800円 (50,000円)	108,800円 (50,000円)	39,800円
ベランダスイート (バルコニー・バスタブ付)	129,800円 (60,000円)	139,800円 (60,000円)	129,800円 (60,000円)	49,800円
デラックスベランダスイート (バルコニー・バスタブ付)	159,800円 (70,000円)	169,800円 (70,000円)	159,800円 (70,000円)	79,800円
ペントハウスベランダスイート (バルコニー・バスタブ付)	338,000円 (230,000円)	348,000円 (230,000円)	338,000円 (230,000円)	298,000円
3・4人目旅行代金 ※客室タイプ問わず(同額)	69,800円	79,800円	68,800円	19,800円

※クルーズのみの場合、1部屋を1名様ご利用の際は、上記代金の100%増しとなります。

ホーランドアメリカ・ライン クルーズの特徴

*6万トンの、おもてなしが行き届く大きさ

船内には、広さを惜しみなく利用したパブリックスペースを用意する一方、お客様に十分サービスが行き届く、程良いサイズの中型客船ザンダムを利用します。

*美術品が配置された優雅なスペース

船内には美術品、アンティークの家具が置かれ、まさに洋上の美術館。デッキチェアが置かれ、チーク材を使ったプロムナードデッキは、古き良き客船の時代を思い起こさせます。

*多彩な食の選択肢をご用意

熟練のウェ이터2名による、丁寧なサービスを受けられるメインダイニングでは、コースのお食事を、また、ビュッフェスタイルのリドレスタンでは、気軽な雰囲気でお好きなお料理をお好きなだけお召し上がりください。



日本各地発 神戸着 **プレミアムクラス** フォーマル回数1回 **2012年3月31日 出発限定** **催行決定**

ザンダムで航く 香港・神戸クルーズ 6日間

おすすめポイント

- ★通常、長期のクルーズが多い、ホーランドアメリカ・ラインのクルーズを4泊で楽しめる体験クルーズ。神戸着でお気軽にお楽しみいただけます。
- ★旅行代金は、極力抑さえ、特別価格でご案内。クルーズのみでもご利用いただけます。
- ★魅力溢れる都市・香港では、思い思いにグルメや観光を楽しんだ後、出港。香港の高層ビル群を見ながらの出港シーンは圧巻です。
- ★3日間の終日クルーズでは、古き良き客船の黄金時代を彷彿とさせる、優雅なクルーズライフをお楽しみください。

- 別途必要代金/○台湾税:4,000円 ○政府関連税:1,000円 ○船内チップ(事前徴収):3,800円
- 空港施設使用料/成田空港:2,040円 新千歳空港:1,000円 中部空港:2,500円
- 福岡空港:945円 羽田空港:2,000円 関西空港:2,650円
- 旅客保安サービス料(成田空港のみ)/500円 ○航空燃油サーチャージ/お一人様8,500円(8/1目安額)
- 食事条件/朝1回、船12回 ■添乗員/同行(日本各空港から神戸港帰着まで)
- 最少催行人員/2名
- 利用予定航空会社/成田発:キャセイパシフィック航空、日本航空、全日空、デルタ航空、香港航空
- 新千歳発:キャセイパシフィック航空、日本航空
- 中部発:キャセイパシフィック航空、日本航空
- 福岡発:キャセイパシフィック航空、日本航空、ドラゴン航空
- 羽田発:キャセイパシフィック航空、日本航空、全日空
- 関西発:キャセイパシフィック航空、日本航空、全日空
- 利用予定ホテル/キャバリエール、ハーバープラザセントロ、パークホテル、ハーバープラザ8デグリス、エンバヤカオロン、ザンティビュ、ノボテルセンチュリー香港又は同等クラス

■本コースは、「フライ&クルーズ旅行」に適用される取消料条件となります。

キャンセル料	90日前〜64日前	旅行代金の12.5%
旅行開始前日 から起算して さかのぼって	63日前〜43日前	旅行代金の25%
	42日前〜22日前	旅行代金の37.5%
	21日前〜当日	旅行代金の50%
旅行開始後の解除または無連絡不参加	旅行代金の100%	

■クルーズ旅行傷害保険(クルーズ旅行取消費用担保特約付海外旅行傷害保険)のクルーズ旅行をお取り消しになる場合は、お取消の時期によって取消料をお支払い頂くことがあります。お客様や同行者の入院などでやむを得ずクルーズ旅行をお取り消しになる場合に取消料をカバーする保険がありますので、クルーズ旅行の申し込みと一緒にこの保険をお申し込みいただきますようお願いいたします。詳しくは販売店におたずねください。

■クルーズのみでご利用の場合、取消料、旅行条件が異なります。事前にご確認の上、お申し込みください。

■両コース共通事項
ホーランド・アメリカラインの船舶燃油サーチャージは廃止(基準日:8月1日)されておりますが、今後原油価格の変動に伴い、追加で徴収させていただく場合がございます。

4月1日(日)香港乗船から、4月15日(日)神戸港帰着まで15日間乗船する、連続乗船プランもございます。お問い合わせください。

全室バスタブ付!



掲載の写真は、全てイメージです。

デラックスベランダスイート ペントハウスベランダスイート

ご利用の
お客様には

- 専用のネプチューンラウンジを利用可能
毎朝、コーヒーとフレッシュジュースをご用意
- ランドリーの無料サービス
- 乗船時にシャンパンとボトルウォーターをお部屋にご用意
- ご希望により、アフタヌーンティーや、冷製オードブルをお部屋にお届け

～ ザンダム・船内設備のご案内～



ロッテルダム・ダイニングルーム

コース式のお食事をお召し上がりいただける、2層式のレストラン



リドレストラン

ランチには、アジア風の炒め物や、パスタ、アイスクリームなど軽食をご用意。



ピナクル・グリル

シルバー・ビーフとシーフードが自慢の別料金のレストラン



クロウズネスト

操舵室より上にある、前方の景色が楽しめる展望ラウンジ



エクスプローラーラウンジ

落ち着いた雰囲気の中、音楽の生演奏が楽しめるラウンジ



リドプール

開閉式ルーフ付のプール。ホット・タブもそばにございます。



ショーラウンジ

2層吹き抜けのラウンジでは、華やかなショーをお楽しみください



カジノ

現金をかけてお楽しみいただける、スリリングなひととき(別料金)

～ クルーズ Q&A ～

Q1 船の中は退屈ではないですか？

クルーズほどアクティビティが豊富なところはありません。早朝のストレッチ体操に始まり、ダンス教室、カルチャー教室、各種ゲーム、エアロビクスなど朝から夜までプログラムが目白押しです。又、サウナにプール、本格的なカジノやディスコ、インターネットカフェ、バーなどの施設も充実しています。

Q2 客室の種類が沢山ありますが、どうやって選べばよいでしょうか。

内側、海側、ベランダ付、スイート客室の4つに大別されています。どのキャビンに泊まっても船内設備の利用や食事、サービスの違いはありません。違いは窓・バルコニーの有無、バスタブの有無、キャビンの広さや視界の良さ、位置などによるものです。お客様のご予算やお望みの船内ライフによりお選びください。

Q3 チップは必要ですか？

ほとんどの客船では、従業員にとってチップは貴重な収入源です。今回のクルーズでは船内チップを出発前にお預かりし、船会社を通じてクルーに支払わせていただきます。

Q4 大きな荷物はどうすればよいですか？

神戸港では、乗船時ご自宅→神戸港まで、下船時神戸港→ご自宅まで宅配便でスーツケースなどを送付することができます(別料金)。香港では、宅配便はご利用いただけません。

Q5 船の中で財布は必要ですか？

船内では全てクルーズカード(乗船証)と署名で処理され、最終日に届けられる明細書に基づき、お客様が事前に登録されたクレジットカードで自動精算されますので必要ございません。船内での通貨はUSドルとなります。尚、各寄港地での通貨は日本ご出発前に両替をお済ませください。

Q6 現金とクレジットカードのどちらが便利でしょうか？

クルーズの場合は、断然クレジットカードが便利です。ご利用いただけるクレジットカードはビザ、マスター、アメリカン・エキスプレス、ディスカバーです。船内での支払いにはクルーズカード(乗船証)にチャージされた後、クレジットカードで自動精算されます。現金でのお支払いをご希望される方は、下船前夜の決められた時刻までにフロントデスクにてご精算ください。

Q7 客室で喫煙はできますか？

ご愛煙家のお客様には恐縮ですが、客室は全面的に禁煙となり、喫煙はバルコニーのみで可能となります。

Q8 夕方以降の服装はどのようになりますか？

夕方(17時頃)からご就寝までの間は、ドレスコード(服装指定)があり、フォーマルまたはスマートカジュアルの二つのドレスコードに分かれます。毎晩客室にお届けする船内新聞で翌日のドレスコードをご案内いたします。

●スマートカジュアル/男性(スラックス、シャツ、セーター等)、女性(スカート、スラックス、セーター、ブラウス等) ※夕食より、レストランやパブリックスペースでのTシャツ、水着、タンクトップ、ショーツ姿はお断りしております。

●フォーマル/男性(スーツとネクタイまたはタキシード) 女性(カクテルドレス、ガウンまたは和服)

Q9 お食事のシステムはどうなっていますか？

ご朝食、ご昼食は、ダイニングルーム・ビュッフェレストランなどのお好きな場所でお召し上がりください。ご夕食のダイニングルームにつきましては、2交代制となり、お食事開始時間が指定されます。その他ビュッフェや有料のピナクルグリルなど、お好きなレストランでお召し上がりください。

■ご旅行条件(要約)

1. お申し込み前に

(1) この旅行は(株)クルーズプラネットが企画・募集し実施する旅行であり、この旅行に参加されるお客様は当社と募集型企画旅行契約を締結することになります。

(2) 募集型企画旅行契約の内容・条件は、本パンフレット、旅行条件書、出発前にお渡りする最終日程表及び当社募集型企画旅行契約約款によります。

2. お申し込み方法と契約の成立時期

(1) 当社所定の「旅行申込書」に、下記の「申込金」を添えてお申し込みください。申込金は旅行代金をお支払いいただく際、その一部として繰り入れます。

(2) 電話、郵便及びファクシミリその他の通信手段による申し込みの場合は、3日以内に当社所定の「旅行申込書」及び「申込金」をご提出ください。ご提出のない場合、当社は申込みはなかったものとして取り扱います。

(3) 旅行契約が当社が予約の承諾をし、申込金を受理した時に成立します。

区分	申込金
旅行代金が5万円未満	金額
旅行代金が5万円以上15万円未満	3万円以上旅行代金まで
旅行代金が15万円以上30万円未満	6万円以上旅行代金まで
旅行代金が30万円以上	旅行代金20%以上

3. 旅行代金に含まれるもの

- 旅行日程に明示した航空、船舶、鉄道等利用交通機関の運賃(コースによって等級が異なります)。
 - 旅行日程に含まれる送迎バス等の料金(空港、埠頭と宿泊場所間)。
 - 旅行日程に明示した宿泊の料金及び税、サービス料(2人部屋に2人ずつの宿泊を標準とします)。
 - 旅行日程に食事付を明示したコースの食事料金、税、サービス料(但し飲物代は含まれません)。
 - 手荷物の運搬料金。お1人様スーツケース1個の手荷物運搬料(お1人様20kg以内が原則となっておりますが、方面及び航空会社によって異なりますので、詳しくは係員におたずねください)。手荷物の運搬は当該運送機関が行い、当社が運送機関に対する運送委託手続きを代行するものです。
 - 団体行動中の心付。(船上チップはのぞく)
 - パンフレット等で「付」等と表示されているものの経費。
- ※上記の諸費用は、お客様のご都合により一部利用されなくても、原則として払戻はいたしません。

4. 旅行代金に含まれないもの

- 記載されていないほかは旅行代金に含まれません。その一部を例示します。
- 超過手荷物料金・個人的性質の諸費用
- 渡航手続関係諸費用
- 運送機関の課す付加運賃・料金(サーチャージ)

●日本国内空港の施設使用料 ●旅客保安サービス料

●日本国外の空港税・出国税及びこれに類する諸税

●クルーズに伴う消費税(ボートチャージ)、政府関連税、船内チップ

●希望者のみ参加するオプションツアーの代金

5. お客様の解除権(旅行のお取消)

お客様は「取消料」を支払うことにより、いつでも旅行契約を解除することができます。本冊子に記載のコースは、「クルーズ船を利用する旅行」に適用される取消料条件となります。通常の海外旅行の取消料とは異なりますので、ご注意ください。クルーズ旅行をお取り消しになる場合、取消料をカバーする保険(クルーズ旅行取消費用担保特約付海外旅行傷害保険)がありますので、クルーズ旅行の申し込みと一緒にこの保険をお申し込みいただきますようお願いいたします。詳しくは販売員におたずねください。

※取消料については、各コース覧をご覧ください。

6. 旅行条件の基準期日

このご旅行条件は、平成23年8月1日現在の運賃・料金を基準としております。

7. その他

●旅券(パスポート): この旅行には、帰国時で有効期限が6ヶ月以上残っている旅券が必要となります。(日本国籍以外の方は、自国の領事館、渡航先の領事館、入国管理事務所にお問い合わせください。)

●生後6ヶ月以下の乳児、下船時に妊娠24週以上になる女性はお乗船いただけません。

※詳しい旅行条件を画面にてご用意しておりますので、事前にご確認の上、お申し込みください。

●お問い合わせ・お申し込みは下記まで(受託販売)

お申込・お問い合わせ先は

TEL 03-5114-0261

FAX 03-5114-0262

ベストワンクルーズ

〒106-0032 東京都港区六本木5-16-50 デュプレックス218

ホームページ <http://www.best1cruise.com>

Eメール guest@best1cruise.com

東京都知事登録旅行業3-5693号

(株)ベストワンドットコム

H.I.S.グループ

旅行企画・実施

株式会社 **クルーズプラネット**

観光庁長官登録旅行業第1739号 日本旅行業協会正会員

〒151-0051 東京都渋谷区千駄ヶ谷5-33-8サウスゲート新宿ビル9F



Webならではの最新情報満載!

<http://www.cruiseplanet.co.jp>

クルーズプラネット

★(株)クルーズプラネットは日本の販売代理店として、この度ホーランドアメリカラインと直接チャータークルーズ契約を締結しました。

◎総合旅行業務取扱管理者とは、お客様の旅行を取扱う営業所での取引の責任者です。この旅行の契約に関し、担当者からの説明にご不明な点がありましたら、ご連絡ください。総合旅行業務取扱管理者にご相談ください。